

ΣΥΝΕΝΤΕΥΞΗ ΤΥΠΟΥ

Αφθώδης Πυρετός στη Λέσβο
Επιδημιολογική εικόνα – Πλαίσιο οικονομικής στήριξης

20 Απριλίου 2026



ΕΛΛΗΝΙΚΗ ΔΗΜΟΚΡΑΤΙΑ
Υπουργείο Αγροτικής Ανάπτυξης
και Τροφίμων

Επιδημιολογική εικόνα

Επικαιροποίηση 17/04/2026 | Περίοδος επιτήρησης και δειγματοληψίας πεδίου: 15/03/2026 – 17/04/2026

43

επιβεβαιωμένα κρούσματα

54

θετικές / προσβεβλημένες
εκτροφές

426

εκτροφές στις οποίες έγινε κλινική επιτήρηση

11.652

ζώα που εξετάστηκαν με αιμοληψία

21.412

δείγματα που ελέγχθηκαν
εργαστηριακά

9.439 αιγοπρόβατα και
257 βοοειδή

Θανατωμένα ζώα

Η παρούσα εικόνα αποτυπώνει την τρέχουσα επιδημιολογική κατάσταση στη Λέσβο και εξηγεί γιατί απαιτείται συνδυασμός αυστηρών μέτρων και άμεσης οικονομικής στήριξης

Επιδημιολογικός χάρτης

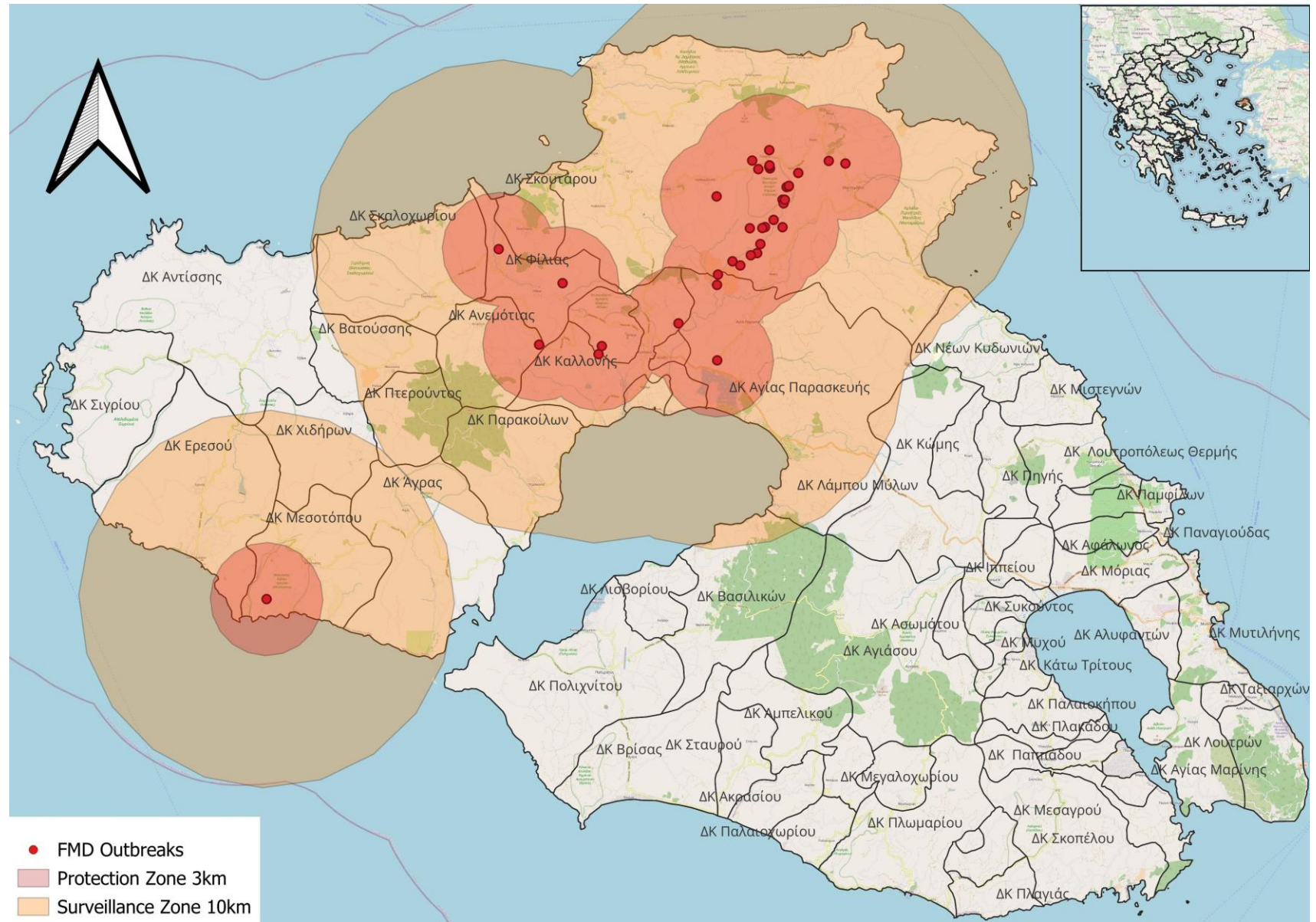

Η εικόνα της επιτήρησης

Κάλυψη της επιτήρησης

426 εκτροφές

337 προβάτων

Το μεγαλύτερο μέρος της επιτήρησης αφορούσε εκτροφές προβάτων.

12 αιγών

Συμπεριλήφθηκαν και εξειδικευμένες εκτροφές αιγών.

13 βοοειδών

Η επιτήρηση επεκτάθηκε και σε ευαίσθητα είδη πέρα από τα αιγοπρόβατα.

64 μικτές

Παρακολούθηση σε μονάδες με περισσότερα από ένα είδη ζώων.

Βασικοί δείκτες θετικότητας

12,68%

Ποσοστό θετικών εκτροφών σε δείγμα επιτήρησης

5,47%

Ποσοστό θετικών ζώων σε δείγμα επιτήρησης

43 κρούσματα εντοπίστηκαν σε 54 θετικές εκτροφές

Οικονομική Στήριξη

Ολοκληρωμένο πλαίσιο στήριξης κτηνοτρόφων

Το ΥΠΑΑΤ, σε συνεργασία με το Υπουργείο Εθνικής Οικονομίας και Οικονομικών, ενεργοποιεί πολυεπίπεδο πλαίσιο στήριξης για τους κτηνοτρόφους της Λέσβου που πλήττονται από τον αφθώδη πυρετό.

Αποζημίωση για τα θανατωμένα ζώα

Κάλυψη ανά ζώο, σύμφωνα με το άρθρο 8 της ΚΥΑ 44441/2026 (ΦΕΚ 971/Β/20.2.2026).

Αποζημίωση για απώλεια εισοδήματος

Ειδική στήριξη για το χαμένο εισόδημα από τα θανατωμένα αιγοπρόβατα, σύμφωνα με το άρθρο 3 της ΚΥΑ 337680/2025 (ΦΕΚ 6471/Β/3.12.2025). 70 ευρώ για πρόβατα και αίγες άνω των 6 μηνών και 35 ευρώ για αμνοερίφια έως 6 μηνών και κριούς ή τράγους αναπαραγωγής άνω των 6 μηνών.

Ενίσχυση για το αυξημένο κόστος ζωοτροφών

Χορήγησης ενίσχυσης ήσσονος σημασίας (de minimis) για το αυξημένο κόστος ζωοτροφών, για το σύνολο των κτηνοτρόφων που βρίσκονται εντός των ζωνών περιορισμών.

Πρόσθετη αποζημίωση για το γάλα

Αποζημίωση για το γάλα που καταστρέφεται ή δεν παράγεται εξαιτίας των μέτρων κατά του αφθώδους πυρετού, σε συντονισμό με την Ευρωπαϊκή Επιτροπή.

Στόχος: να στηριχθούν ουσιαστικά και άμεσα οι παραγωγοί που πλήττονται από τα μέτρα κατά της νόσου.

KYA **44441/2026**

Πρόγραμμα οικονομικών αποζημιώσεων, ενισχύσεων και λειτουργικών δαπανών από τα μέτρα εξυγίανσης του ζωικού κεφαλαίου.

Ποιοι καλύπτονται

Όλοι οι κτηνοτρόφοι των οποίων τα ζώα θανατώνονται στο πλαίσιο των κτηνιατρικών μέτρων.

Τι αποζημιώνεται

Αποζημίωση ανά ζώο, σύμφωνα με τις προβλέψεις του ισχύοντος πλαισίου.

Διαδικασία

Οι αποζημιώσεις ενεργοποιούνται όπως και στην περίπτωση της ευλογιάς των αιγοπροβάτων: γρήγορα, καθαρά και με ενιαίο πλαίσιο.

Αποζημίωση για απώλεια εισοδήματος

Για τα θανατωμένα αιγοπρόβατα προβλέπεται επιπλέον αποζημίωση για απώλεια εισοδήματος, με το πλαίσιο που εφαρμόστηκε και στην επιζωοτία της ευλογιάς των αιγοπροβάτων και της πανώλης των μικρών μηρυκαστικών.

ΚΥΑ

336780/2025

Αποζημίωση παραγωγών
για την απώλεια
εισοδήματος που
υφίστανται λόγω της
έξαρσης της επιζωοτίας.

70 €

για πρόβατα και αίγες
άνω των 6 μηνών

35 €

για αμνούς ή ερίφια
έως 6 μηνών

35 €

για κριούς ή τράγους
αναπαραγωγής άνω των
6 μηνών

Στόχος: να στηριχθούν οι πληγέντες κτηνοτρόφοι για απώλεια εισοδήματος.

Ζωοτροφές – ενίσχυση de minimis

Για το σύνολο των κτηνοτρόφων της Λέσβου που βρίσκονται εντός των ζωνών των περιοριστικών μέτρων μετακινήσεων προβλέπεται ενίσχυση για το αυξημένο κόστος ζωοτροφών.

Το πλαίσιο ορίστηκε με την ΚΥΑ 208989/2025 (ΦΕΚ 4202/Β/1.8.2025) και θα τροποποιηθεί ανάλογα για τον αφθώδη πυρετό στη Λέσβο.

Γάλα – πρόσθετη αποζημίωση

Σχεδιάζεται ειδική αποζημίωση για το γάλα που καταστρέφεται ή δεν παράγεται εξαιτίας των μέτρων κατά του αφθώδους πυρετού.

Η ρύθμιση προωθείται σε συντονισμό με την Ευρωπαϊκή Επιτροπή. Περισσότερες πληροφορίες θα ανακοινωθούν τις αμέσως επόμενες ημέρες.

Η στήριξη δεν περιορίζεται στα θανατωμένα ζώα, αλλά καλύπτει και το λειτουργικό κόστος και τις παράπλευρες απώλειες.

8 εκ. €

ύψος ειδικού προγράμματος
ενίσχυσης de minimis

ΚΥΑ 92423/2026
(ΦΕΚ 2146/Β/16.4.2026)

15/3 – 5/4

περίοδος που καλύπτει το
ειδικό πρόγραμμα

Τι καλύπτεται

Αποζημίωση επιχειρήσεων παραγωγής
τυριού που επηρεάστηκαν από την
απαγόρευση διάθεσης γαλακτοκομικών
προϊόντων λόγω των κρουσμάτων.

Η παρέμβαση αποτυπώνει ότι η κυβερνητική στήριξη αφορά όχι μόνο τους κτηνοτρόφους, αλλά και τη μεταποίηση, για το γάλα που παρέλαβαν αμέσως μετά το πρώτο κρούσμα.

Σχέδιο για τη διακίνηση τυριού από τη Λέσβο

Το ΥΠΑΑΤ προετοιμάζει σχέδιο για μερική άρση της απαγόρευσης διακίνησης τυριού από τη Λέσβο, υπό αυστηρές προϋποθέσεις και προδιαγραφές μέτρων βιοασφάλειας.

Αυστηρές προϋποθέσεις

Η όποια άρση θα γίνει μόνο στο πλαίσιο αυστηρά καθορισμένων όρων και διαδικασιών βιοασφάλειας.

Καμία έκπτωση στην ασφάλεια

Προϋπόθεση είναι να διασφαλίζεται πλήρως ότι δεν δημιουργείται κίνδυνος διασποράς της νόσου εκτός νησιού.

Στήριξη της τοπικής οικονομίας

Στόχος είναι να στηριχθούν οι επιχειρήσεις και η αγορά της Λέσβου χωρίς να υπονομεύεται η προσπάθεια ελέγχου της νόσου.

Πρώτα η τήρηση των μέτρων βιοασφάλειας, ταυτόχρονα όμως και καθαρό σχέδιο στήριξης για την πραγματική οικονομία του νησιού.

Η Λέσβος περνά μια δύσκολη δοκιμασία

Ο αφθώδης πυρετός επηρεάζει την κτηνοτροφία, την παραγωγή, τη μεταποίηση και το εμπόριο του νησιού.

Η αντιμετώπιση της νόσου και η στήριξη προχωρούν μαζί

Αυστηρά μέτρα και έλεγχοι, αποζημιώσεις, ενισχύσεις και ειδικές παρεμβάσεις στήριξης ενεργοποιούνται παράλληλα.

Καμία χαλάρωση – κανένας εφησυχασμός – συνεχής στήριξη

Προτεραιότητα είναι να προστατευθεί η ελληνική κτηνοτροφία και ταυτόχρονα να μη μείνει κανείς χωρίς στήριξη.

Προτεραιότητα του ΥΠΑΑΤ είναι η πλήρης κινητοποίηση όλων των διαθέσιμων εργαλείων για τον περιορισμό της νόσου και τη δίκαιη, άμεση στήριξη όσων πλήττονται.



ΕΛΛΗΝΙΚΗ ΔΗΜΟΚΡΑΤΙΑ
Υπουργείο Αγροτικής Ανάπτυξης
και Τροφίμων